

**FICHA TÉCNICA REFERENCIAL DE PUNTOS CRÍTICOS PARA EL CIERRE DE BRECHA, EN EL RIO TAMBO , DEL DISTRITO DE COCACHACRA, PROVINCIA DE ISLAY, DEPARTAMENTO DE AREQUIPA**

**FTR-CB-PREV N° 0867-2025-ANA-AAA.CO-ALA.TAT**

**PROPUESTA TECNICA:** LIMPIEZA, DESCOLMATACIÓN Y CONFORMACIÓN DE DIQUE CON ENROCADO EN LA MARGEN IZQUIERDA DEL RÍO TAMBO, DEL DISTRITO COCACHACRA, PROVINCIA DE ISLAY, DEPARTAMENTO DE AREQUIPA.

**1. UBICACIÓN:**

AAA **CAPLINA OCOÑA** ALA **TAMBO ALTO TAMBO** Fecha **01/12/2025**

**1.1. Ubicación política**

Departamento **AREQUIPA** Provincia **ISLAY** Distrito **COCACHACRA** Sector **CHECA**

**1.2. Ubicación hidrográfica**

Unidad hidrográfica **CUENCA TAMBO** Cuerpo de agua **RIO TAMBO**

**1.3. Ubicación geográfica - Coordenadas UTM (Datum: WGS 84)**

	Inicial			Final			Margen	Observación
	Norte (Y):	Este (X):	Zona	Norte (Y):	Este (X):	Zona		
TRAMO 1	8,118,866.00	226,050.00	19K	8,119,094.00	225,812.00	19K	Izquierda	Dique enrocado
TRAMO 2	8,119,517.00	224,387.00	19K	8,119,523.00	224,358.00	19K	Izquierda	Dique enrocado

**2. EVALUACIÓN DE LA ZONA EXPUESTA:**

**2.1 Tipo de peligro**

inundacion ☒ flujo de detritos ☐ erosión fluvial ☒

**2.2. Nivel de Peligro**

Alto ☒ Muy Alto ☐

**2.3. Geología**

El Tramo identificado, se establece en la margen Derecha del río Tambo, donde el tipo de suelo encontrado es limoso y arenoso, que presenta erosión fluvial en dique existente, y que afecta los suelos en la margen y tramo identificado. Suelo: Gravoso (Mayores a 2 mm), Arenoso (2 mm - 0.1 mm) y Arcilloso( menores de 0.1 mm) de las zonas de asentamientos. Erosión fluvial (si se han presentado reptación en las zonas altas de las quebradas), si se han presenta caída de rocas en laderas de cerros Constituido por material aluvial con bolonería de entre 0.5 a 0.2m de diámetro en mayor proporción y junto con arenas y finos, lo que constituiría un tipo de suelo mal gradado, dicho material depositado en épocas de avenidas se vuelve susceptible en la fase excavadora del río después de las avenidas

Cauces: En este grupo están incluidas las tierras ocupadas por el lecho erosivo del río, siendo de naturaleza grosera y esquelética; así como los suelos desarrollados sobre cauces antiguos del río o quebrada del mismo, los cuales son suelos de textura moderadamente gruesa, siendo común en ellos la presencia de sales y, en algunos casos, pueden presentar problemas de drenaje. Estos suelos pueden ser observados en Caraquen (pascana) y bombón.

Serie Pascana Gravoso: ocupa 5 ha, ubicadas en la terraza no inundable del valle encajonado del río tambo, bajo un relieve topográfico plano o casi a nivel (1-2%) se distingue de la serie original, por presentar grava y cascajo redondeado en la superficie y en el perfil, en una proporción no mayor de 20%.

Serie Cocachacra: agrupa alrededor de 1 363 ha. ubicadas mayormente en las terrazas aluviales no inundables del valle encajonado del río tambo, bajo un relieve topográfico plano o casi a nivel (1 – 2%). son suelos de reacción ligera o moderadamente alcalina, de textura media a moderadamente gruesa, con predominancia de las fracciones limo y arena, en donde la arcilla se encuentra en proporciones variables entre 5 y 20%. se trata de suelos de buenas condiciones físicas, profundos, de requerimientos hídricos moderados y sin problemas de salinidad y drenaje. uso actual : caña de azúcar

Gravoso	X	Arenas	X	Limo	X	Arcillas	-
Gravoso( Mayores a 2 mm), Arenoso( 2 mm - 0.1 mm) y Arcilloso( menores de 0.1 mm)							

## 2.4. Hidrología

### Lluvias:

En la zona de estudio la precipitación es prácticamente nula, observándose ligera precipitación en los meses de enero y febrero, sin embargo las lluvias se dan en la zona alta de la cuenca la cual repercute en el aumento del caudal del río Tambo en esta parte baja del valle.

### Erosion Pluvial:

Debido a estar próximos al nivel del mar las pendiente van disminuyendo progresivamente, es así que en este sector la pendiente puede encontrarse entre 1.5 a 3 % aproximadamente, está pendiente que puede ser erosiva es mucho menor que lo que se puede observar en la parte alta y mayor a 10 %, con estas pendientes aun así esta pendientes producen socavamientos que hay que considerar para el diseño de las estructuras de protección.

### Inundaciones:

Proceso geohidrológico, provocado por el régimen de descargas del río Tambo que presenta crecientes en épocas de lluvias. La zona más afectada es la parte baja de la cuenca en donde las terrazas fluviales y/o aluviales no son lo suficientemente altas para proteger las riberas de los ríos En el área de estudio, las inundaciones fluviales han tenido lugar aguas abajo de Pampa Blanca, en el sector de Chucarapi, Checa Alta y Puente Fiscal; con pendientes muy bajas < a 5°.

El río Tambo, es uno de los más importantes de las cuencas hidrográficas del Perú, según los registros hidrológicos está considerado como uno de los ríos de volumen regular de igual manera, de acuerdo a los caudales medios mensuales distribuidos a lo largo del año hidrológico, es conceptualizado de régimen permanente. Considerando que las obras a ejecutarse deben proteger a las áreas agrícolas, a la infraestructura de riego y drenaje, se ha establecido un período de retorno de 100 años para la determinación de la avenida de diseños en los análisis de frecuencias de caudales máximos obtenidos, según los métodos de: log normal, Gumbel, Log Pearson y Fuller, se ha podido asumir que el caudal máximo para un periodo de retorno de 100 años es de 974 m3/seg. información procesada de los registros obtenidos.

En el 2014 la ANA realizo un estudio sobre los caudales máximos esperados mediante el uso de método estadístico y mediante las funciones probabilísticas, tomando información hidrométrica de las estaciones La Pascana (1995-2010), administrados por el SENAMHI.

Y complementada con la estación de aforo del ANA en el sector de Puente Santa Rosa. Con el uso del programa River se evaluó la serie histórica de caudales máximos anuales de 1965-2013, es decir 54 años con 3 modelos probabilísticos.

Considerando que en la zona de estudio, no existen tributarios, se considerará los caudales para 10, 25, 50 y 100 años de periodo de retorno, calculados a la altura de la estación la PASCANA SENAMHI por contener la mayor cantidad de data histórica, los caudales máximos ocurridos se presentan a continuación :



## 2.5. Elementos expuestos:

En la zona de intervención, se identificaron los siguientes elementos expuestos:

Nº de Habitantes	Nº de Viviendas	Tipo	Nº de I.E./I.E.S.	Nombre	Centros de Salud	Nombre	Otros	Nombre
		ladrillo, bloque de cemento			-	-	-	-
		Piedra, sillar con cal ó cemento	-	-	-	-	-	-
		Adobe ó tapia	-	-	-	-	-	-
		Quincha (caña con barro)	-	-	-	-	-	-
		Piedra con barro	-	-	-	-	-	-
		Madera (Pona, Tornillo, etc)	-	-	-	-	-	-
		Otro material	-	-	-	-	-	-

En la zona intervenida se ha identificado las siguientes áreas productivas e infraestructuras relacionadas:

Área Total (ha)	Cultivos	Área (ha)	Total cabezas de Ganado	Clase	Nº	Infraestructura afectada	Nombre	Cantidad	Longitud (m)
49.00	Caña de azúcar	5		Vacunos	-	Bocatomas	-	-	-
	Arroz	25		Ovinos	-	Canales	-	-	-
	Otros	19		Camelidos	-	Puentes	-	-	-
				Equinos	-	Carreteras	-	-	-
				Porcinos	-	Redes Electricas	-	-	-
				otros	-	Servicios de agua y desagüe	-	-	-

### 3. PROPUESTA TECNICA:

#### 3.1.-Estructural

Tipo	Unidad de medida	Cantidad	Descripción de la propuesta	Observaciones
DIQUE ENROCADO	km	0.363	Se propone, implementar estructuras de proteccion de tipo dique enrocado en el margen izquierdo, la primera margen izquierda en una longitud de 334 m.l.el segundo en la margen izquierdo de longitud 29 ; conformada por rocas colocadas con ayuda de equipos mecánicos. La seccion transversal del dique es de 6.30 metros de alto, 5.00 metros de ancho de la corona. El material utilizado para el enrocado consistirá en roca sólida y no deleznable resistente a la abrasión, dique tipo escollera, con una profundidad en la uña de 1.70m, con una longitud total de 363 m.l.	

Firmado digitalmente por  
ALEXANDRE FAU  
TORRES JAVIER  
MOTIVO: En señal de Conformidad



#### 3.2.- Medida No Estructural

Tipo	Unidad de medida	Cantidad	Descripción de la propuesta	Observaciones
LIMPIEZA Y DESCOLMATACIÓN	Km	0.363	conjuntamente con trabajos de limpieza y descolmatación del cauce de un ancho promedio 60 metros con una longitud de 363.00 m, por una altura de 1 m, como se establece en los metrados	
CONFORMACIÓN DE DIQUE CON MATERIAL PROPIO	Km	0.363	conformada por rocas colocadas con ayuda de equipos mecánicos. La seccion transversal del dique es de 6.30 metros de alto, 5.00 metros de ancho de la corona.	

Firmado digitalmente por  
TORRES JAVIER  
ALEXANDRE FAU  
MOTIVO: En señal de Conformidad



#### 3.2.1 Acciones Complementarias

Sensibilizar sobre los sistemas de alerta temprana comunitaria, mapas de evacuación, zonas seguras y ayuda humanitaria, asimismo la Autoridad Nacional del Agua debe realizar capacitaciones sobre la importancia de la delimitacion de fajas marginales asociada a un ordenanza local o regional, talleres de sensibilizacion a la poblacion en temas de gestion de riesgos de desastres, para que las poblaciones afectadas se encuentren preparadas a los fenomenos negativos de la naturaleza.

#### 4. ESQUEMA DE PROPUESTA TÉCNICA:

#### 4.1.- VISTA DE PLANTA

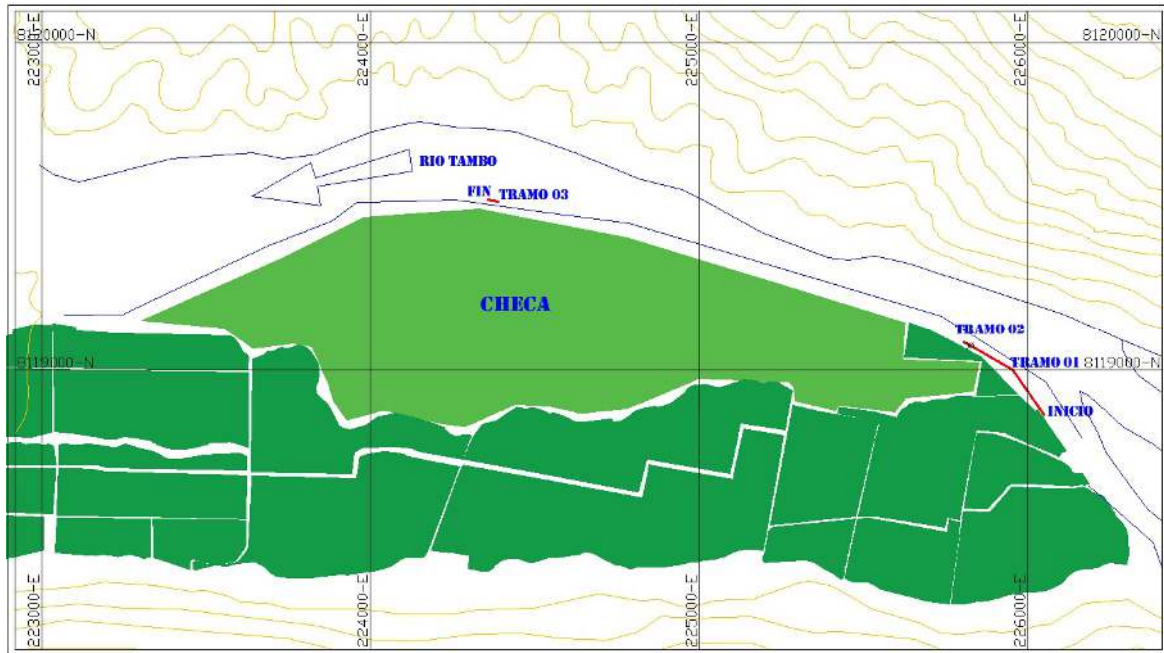

## 4.2 VISTA DE PERFIL

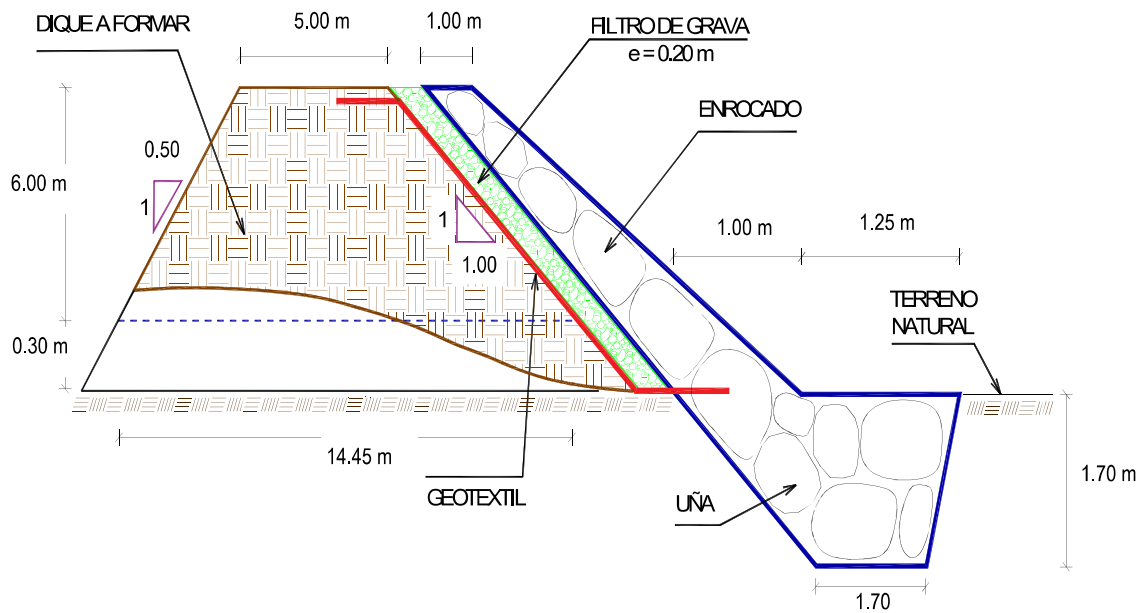



## 5. IMAGEN SATELITAL DE ZONA VULNERABLE (GOOGLE EARTH)

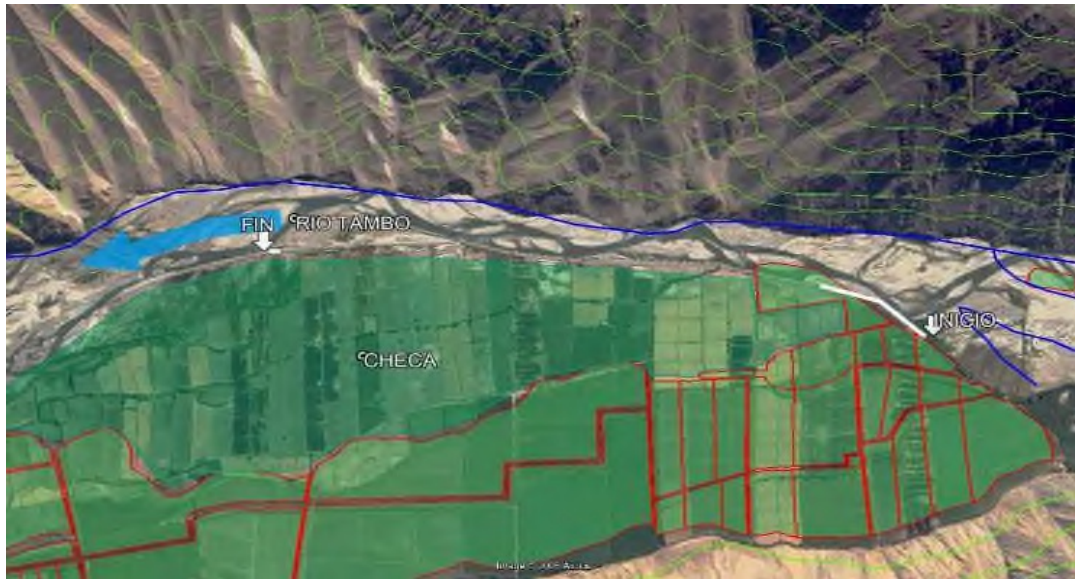

	Inicial			Final			Margen	Observación
	Norte (Y):	Este (X):	Zona	Norte (Y):	Este (X):	Zona		
TRAMO 1	8,118,866.00	226,050.00	19K	8,119,094.00	225,812.00	19K	Izquierda	334 ml
TRAMO 2	8,119,517.00	224,387.00	19K	8,119,523.00	224,358.00	19K	Izquierda	29 ml

Firmado digitalmente por  
TORRES JAVIER  
ALEXANDRE FAU  
Motivo: Doy V°B°

## 6. PANEL FOTOGRÁFICO DE ZONA VULNERABLE



Firmado digitalmente por  
TORRES JAVIER  
ALEXANDRE FAU  
Motivo: En señal de Conformidad

**FIGURA N°01: TRAMO 01 INICIO PUNTO CRITICO, TALUD SIN ENROCAMIENTO DE PROTECCION**





Ministerio  
de Desarrollo Agrario  
y Riego



**FIGURA N°02:** TRAMO CRITICO 02, TALUD Y BASE DE TALUD SOCAVADOS, ENROCADO EN BASE DE TALUD Y TALUD EROSIANADOS, PERDIDA DE ENROCADO DE PROTECCION



**FIGURA N°03:** TRAMO 03 FIN DE ACTIVIDADES E SECTOR CHECA, PERDIDA DE ENROCADO DE PROTECCION EN TALUD

Firmado digitalmente por  
TORRES JAVIER  
ALEXANDRE FAU  
Motivo: Doy V° B°



Firmado digitalmente por  
TORRES JAVIER  
ALEXANDRE FAU  
Motivo: En señal de Conformidad



Profesional de la ALA que ha  
elaborado la ficha técnica referencial



Administrador de La  
Administración Local Del Agua

Firmado digitalmente por  
ZEVALLOS QUEZADA Angel  
Gustavo FAU 20520711865 hard  
Motivo: En señal de Conformidad

Profesional Designado  
Por La AAA

Director de La Autoridad  
Administrativa Del Agua

7. PRESUPUESTO ESTIMADO:					
ITEM	DESCRIPCIÓN	UND.	METRADO	PRECIO S/.	PARCIAL S/.
<b>LIMPIEZA, DESCOLMATACIÓN (L = 363.00 m) Y CONFORMACIÓN DE DIQUE C/ENROCADO, (L = 363.00 m)</b>					
<b>01.01</b>	<b>OBRAS PROVISIONALES</b>				<b>3,184.54</b>
01.01.01	CASETA DE GUARDIANIA Y ALMACEN	m2	15.00	93.73	1,405.95
01.01.02	CARTEL INFORMATIVO DE LA ACTIVIDAD 3.60 x 4.80 m	und	1.00	1,778.59	1,778.59
<b>01.02</b>	<b>TRABAJOS PRELIMINARES</b>				<b>29,805.83</b>
01.02.01	MOVILIZACIÓN Y DESMOVILIZACIÓN DE MAQUINARIA	vje	2.00	10,021.59	20,043.18
01.02.02	HABILITACION DE VIAS DE ACCESO	km	0.50	7,721.90	3,860.95
01.02.03	RAMPA DE INGRESO Y SALIDA A LA ZONA DE TRABAJO	m3	240.00	6.03	1,447.20
01.02.04	TRAZO Y REPLANTEO	KM	0.73	1,881.02	1,373.14
01.02.05	CONTROL TOPOGRAFICO	Km	0.73	2,830.63	2,066.36
01.02.05	DESVÍO DEL RÍO	m	50.00	20.30	1,015.00
<b>01.03</b>	<b>MOVIMIENTO DE TIERRAS</b>				<b>371,106.14</b>
01.03.02	LIMPIEZA Y DESCOLMATACIÓN DEL CAUCE	m3	21,780.00	7.33	159,647.40
01.03.03	CONFORMACIÓN DE DIQUE CON MATERIAL PROPIO	m3	22,240.10	7.65	170,136.77
01.03.04	EXCAVACIÓN PARA UÑA DE ENROCADO	m3	1,218.77	13.05	15,904.95
01.03.05	PERFILADO Y REFINE EN TALUD DE DIQUE	m2	3,234.16	3.95	12,774.93
01.03.06	ELIMINACIÓN DE MATERIAL EXCEDENTE	m3	872.47	14.49	12,642.09
<b>01.04</b>	<b>PROTECCIÓN CON ENROCADO</b>				<b>704,179.82</b>
01.04.01	GEOTEXTIL NO TEJIDO DE 400 GR/M2 (INCLUYE SUMINISTRO E INSTALACION)	m2	4,032.76	16.20	65,330.71
01.04.02	SUMINISTRO, TRANSPORTE Y COLOCACION DE FILTRO DE GRAVA	m3	457.38	133.25	60,945.89
01.04.03	EXTRACCIÓN DE ROCAS CON EXPLOSIVOS PARA ENROCADO	m3	3,505.67	41.00	143,732.47
01.04.04	SELECCIÓN Y ACOPIO DE ROCAS	m3	3,505.67	18.88	66,187.05
01.04.05	CARGUÍO Y TRANSPORTE DE ROCAS	m3	3,505.67	86.73	304,046.76
01.04.06	ACOMODO DE ROCAS EN UÑA DE ENROCADO	m3	975.02	21.78	21,235.94
01.04.07	ACOMODO DE ROCAS EN TALUD DE ENROCADO	m3	1,829.52	23.34	42,701.00
<b>1.05</b>	<b>FLETE TERRESTRE</b>				<b>15,000.00</b>
01.05.01	FLETE TERRESTRE	glb	1.00	15,000.00	15,000.00
<b>COSTO DIRECTO</b>					<b>1,123,276.33</b>
GASTOS GENERALES					112,327.63
UTILIDAD					112,327.63
<b>SUB TOTAL</b>					<b>1,347,931.60</b>
IGV (18%)					242,627.69
<b>TOTAL</b>					<b>1,590,559.28</b>
SUPERVISIÓN					33,698.29
SEGUIMIENTO Y MONITOREO					11,232.76
FICHA DEFINITIVA					15,000.00
<b>PRESUPUESTO TOTAL REFERENCIAL</b>					<b>1,650,490.34</b>
<b>SON: UN MILLON SEISCIENTOS CINCUENTA MIL CUATROCIENTOS NOVENTA CON 34/100 SOLES</b>					
<b>NOTA: EL PRESUPUESTO ES REFERENCIAL, DEBIENDO SER LA FICHA TECNICA DEFINITIVA LA QUE ESTABLEZCA EL PRESUPUESTO FINAL DE LA ACTIVIDAD U OBRA</b>					

Firmado digitalmente por  
TORRES JAVIER  
ALEXANDRE FAU  
Módulo: Doy V B



Firmado digitalmente por  
TORRES JAVIER ALEXANDRE FAU  
Módulo: Doy V B







## 8. CRONOGRAMA REFERENCIAL DE LA PROPUESTA TECNICA

ITEM	ACTIVIDAD	UND.	N° días	PLAZO DE EJECUCION											
				MES 01				MES 02				MES 03			
				I	II	III	IV	I	II	III	IV	I	II	III	IV
LIMPIEZA, DESCOLMATACIÓN (L = 363.00 m) Y CONFORMACIÓN DE DIQUE C/ENROCADO, (L = 363.00 m)															
01.01	OBRAS PROVISIONALES														
01.01.01	CASETA DE GUARDIANA Y ALMACEN	m2	1.00												
01.01.02	CARTEL INFORMATIVO DE LA ACTIVIDAD 3.60 x 4.80 m	und	1.00												
01.02	TRABAJOS PRELIMINARES														
01.02.01	MOVILIZACIÓN Y DESMOVILIZACIÓN DE MAQUINARIA	vje	2.00												
01.02.02	HABILITACION DE VIAS DE ACCESO	km	1.00												
01.02.03	RAMPA DE INGRESO Y SALIDA A LA ZONA DE TRABAJO	m3	1.00												
01.02.04	TRAZO Y REPLANTEO	Km	2.00												
01.02.05	CONTROL TOPOGRAFICO	Km	4.00												
01.02.05	DESVÍO DEL RÍO	m	1.00												
01.03	MOVIMIENTO DE TIERRAS														
01.03.02	LIMPIEZA Y DESCOLMATACIÓN DEL CAUCE	m3	9.00												
01.03.03	CONFORMACIÓN DE DIQUE CON MATERIAL PROPIO	m3	28.00												
01.03.04	EXCAVACIÓN PARA UÑA DE ENROCADO	m3	4.00												
01.03.05	PERFILADO Y REFINE EN TALUD DE DIQUE	m2	3.00												
01.03.06	ELIMINACIÓN DE MATERIAL EXCEDENTE	m3	1.00												
01.04	PROTECCIÓN CON ENROCADO														
01.04.01	GEOTEXTIL NO TEJIDO DE 400 GR/M2 (INCLUYE SUMINISTRO E INSTALACION	m2	11.00												
01.04.02	SUMINISTRO, TRANSPORTE Y COLOCACION DE FILTRO DE GRAVA	m3	2.00												
01.04.03	EXTRACCIÓN DE ROCAS CON EXPLOSIVOS PARA ENROCADO	m3	18.00												
01.04.04	SELECCIÓN Y ACOPIO DE ROCAS	m3	15.00												
01.04.05	CARGUÍO Y TRANSPORTE DE ROCAS	m3	18.00												
01.04.06	ACOMODO DE ROCAS EN UÑA DE ENROCADO	m3	4.00												
01.04.07	ACOMODO DE ROCAS EN TALUD DE ENROCADO	m3	7.00												
1.05	FLETE TERRESTRE														
01.05.01	FLETE TERRESTRE	glb	3.00												

### ACTIVIDADES A REALIZAR PARA EL CUMPLIMIENTO DE LA PROPUESTA TECNICA REFERENCIAL

ITEM	ACTIVIDAD	MES 01				MES 02				MES 03				MES 04				MES 05				MES 06			
		I	II	III	IV	I	II	III	IV	I	II	III	IV	I	II	III	IV	I	II	III	IV	I	II	III	IV
01.01	FORMULACION DE FICHA TECNICA																								
01.02	CONTRATACION																								
01.03	EJECUCION																								
01.04	SUPERVISIÓN																								
01.05	SEGUIMIENTO																								
01.06	LIQUIDACION																								

Fecha de elaboración de la ficha: 01/12/2025

NOTA : \* LA PRESENTE FICHA TECNICA ES REFERENCIAL, RESPECTO AL PRESUPUESTO, METRADOS, COSTOS UNITARIOS E INSUMOS; DEBIENDO SER LA FICHA TECNICA DEFINITIVA LA QUE ESTABLEZCA EL PRESUPUESTO DE LA ACTIVIDAD U OBRA.

\* LA PROPUESTA TECNICA ES REFERENCIAL Y PUEDE VARIAR DE ACUERDO AL ESTUDIO DE LA FICHA TECNICA DEFINITIVA



Profesional de la ALA que ha elaborado la ficha técnica referencial



Administrador de La Administración Local Del Agua

Firmado digitalmente por ZEVALLOS QUEZADA Angel Gustavo FAU 20520711865 hard Motivo: En señal de Conformidad

Profesional Designado Por La AAA

Director de La Autoridad Administrativa Del Agua

Firmado digitalmente por TORRES JAVIER Alejandro FAU 20520711865 hard Motivo: En señal de Conformidad





### PRESUPUESTO REFERENCIAL DE LA PROPUESTA TECNICA

**Actividad** LIMPIEZA, DESCOLMATACIÓN Y CONFORMACIÓN DE DIQUE CON ENROCADO EN LA MARGEN IZQUIERDA DEL RÍO TAMBO, DEL DISTRITO COCACHACRA, PROVINCIA DE ISLAY, DEPARTAMENTO DE AREQUIPA.

**Lugar** SECTOR CHECA, DISTRITO COCACHACRA, PROVINCIA DE ISLAY, DEPARTAMENTO DE AREQUIPA

**Fecha** 01/12/2025

ITEM	DESCRIPCIÓN	UND.	METRADO	PRECIO S/.	PARCIAL S/.
<b>LIMPIEZA, DESCOLMATACIÓN (L = 363.00 m) Y CONFORMACIÓN DE DIQUE C/ENROCADO, (L = 363.00 m)</b>					
<b>01.01</b>	<b>OBRAS PROVISIONALES</b>				<b>3,184.54</b>
01.01.01	CASETA DE GUARDIANIA Y ALMACEN	m2	15.00	93.73	1,405.95
01.01.02	CARTEL INFORMATIVO DE LA ACTIVIDAD 3.60 x 4.80 m	und	1.00	1,778.59	1,778.59
<b>01.02</b>	<b>TRABAJOS PRELIMINARES</b>				<b>29,805.83</b>
01.02.01	MOVILIZACIÓN Y DESMOVILIZACIÓN DE MAQUINARIA	vje	2.00	10,021.59	20,043.18
01.02.02	HABILITACION DE VIAS DE ACCESO	km	0.50	7,721.90	3,860.95
01.02.03	RAMPA DE INGRESO Y SALIDA A LA ZONA DE TRABAJO	m3	240.00	6.03	1,447.20
01.02.04	TRAZO Y REPLANTEO	KM	0.73	1,881.02	1,373.14
01.02.05	CONTROL TOPOGRAFICO	Km	0.73	2,830.63	2,066.36
01.02.05	DESVÍO DEL RÍO	m	50.00	20.30	1,015.00
<b>01.03</b>	<b>MOVIMIENTO DE TIERRAS</b>				<b>371,106.14</b>
01.03.02	LIMPIEZA Y DESCOLMATACIÓN DEL CAUCE	m3	21,780.00	7.33	159,647.40
01.03.03	CONFORMACIÓN DE DIQUE CON MATERIAL PROPIO	m3	22,240.10	7.65	170,136.77
01.03.04	EXCAVACIÓN PARA UÑA DE ENROCADO	m3	1,218.77	13.05	15,904.95
01.03.05	PERFILADO Y REFINE EN TALUD DE DIQUE	m2	3,234.16	3.95	12,774.93
01.03.06	ELIMINACIÓN DE MATERIAL EXCEDENTE	m3	872.47	14.49	12,642.09
<b>01.04</b>	<b>PROTECCIÓN CON ENROCADO</b>				<b>704,179.82</b>
01.04.01	GEOTEXTIL NO TEJIDO DE 400 GR/M2 (INCLUYE SUMINISTRO E INSTALACION)	m2	4,032.76	16.20	65,330.71
01.04.02	SUMINISTRO, TRANSPORTE Y COLOCACION DE FILTRO DE GRAVA	m3	457.38	133.25	60,945.89
01.04.03	EXTRACCIÓN DE ROCAS CON EXPLOSIVOS PARA ENROCADO	m3	3,505.67	41.00	143,732.47
01.04.04	SELECCIÓN Y ACOPIO DE ROCAS	m3	3,505.67	18.88	66,187.05
01.04.05	CARGUÍO Y TRANSPORTE DE ROCAS	m3	3,505.67	86.73	304,046.76
01.04.06	ACOMODO DE ROCAS EN UÑA DE ENROCADO	m3	975.02	21.78	21,235.94
01.04.07	ACOMODO DE ROCAS EN TALUD DE ENROCADO	m3	1,829.52	23.34	42,701.00
<b>1.05</b>	<b>FLETE TERRESTRE</b>				<b>15,000.00</b>
01.05.01	FLETE TERRESTRE	glb	1.00	15,000.00	15,000.00

<b>COSTO DIRECTO</b>	<b>1,123,276.33</b>
GASTOS GENERALES	112,327.63
UTILIDAD	112,327.63
<b>SUB TOTAL</b>	<b>1,347,931.60</b>
IGV (18%)	242,627.69
<b>TOTAL</b>	<b>1,590,559.28</b>
SUPERVISIÓN	33,698.29
SEGUIMIENTO Y MONITOREO	11,232.76
FICHA DEFINITIVA	15,000.00
<b>PRESUPUESTO TOTAL REFERENCIAL</b>	<b>1,650,490.34</b>

**SON: UN MILLON SEISCIENTOS CINCUENTA MIL CUATROCIENTOS NOVENTA CON 34/100 SOLES**

**NOTA: EL PRESUPUESTO ES REFERENCIAL, DEBIENDO SER LA FICHA TECNICA DEFINITIVA LA QUE ESTABLEZCA EL PRESUPUESTO FINAL DE LA ACTIVIDAD U OBRA**

### PLANILLA GENERAL DE METRADOS REFERENCIAL DE LA PROPUESTA TECNICA

**Actividad:** LIMPIEZA, DESCOLMATACIÓN Y CONFORMACIÓN DE DIQUE CON ENROCADOS EN LA MARGEN IZQUIERDA DEL RÍO TAMBO, DEL DISTRITO COCACHACRA, PROVINCIA DE ISLAY, DEPARTAMENTO DE AREQUIPA.

**Ubicación:** SECTOR CHECA, DISTRITO COCACHACRA, PROVINCIA DE ISLAY, DEPARTAMENTO DE AREQUIPA

**Fecha :** 01/12/2025

Item	Descripción	Unid.	Nro veces	Dimensiones			Parcial	Total
				Largo	Ancho	Altura		
LIMPIEZA, DESCOLMATACIÓN (L = 363.00 m) Y CONFORMACIÓN DE DIQUE C/ENROCADO, (L = 363.00 m)								
1.01	OBRAS PROVISIONALES							
01.01.01	CASETA DE GUARDIANIA Y ALMACEN	m2	1.00	3.00	5.00		15.00	15.00
01.01.02	CARTEL INFORMATIVO DE LA ACTIVIDAD 3,60 x 4,80 m	Und.	1,00				1,00	1.00
1.02	TRABAJOS PRELIMINARES							
01.02.01	MOVILIZACIÓN Y DESMOVILIZACIÓN MAQUINARIA PESADA	vje	2,00				2,00	2.00
01.02.02	MANTENIMIENTO Y/O HABILITACION DE VIAS DE ACCESO	Km	1,00	0.50			0.50	0.50
01.02.03	RAMPA DE INGRESO Y SALIDA A LA ZONA DE TRABAJO	m3		15,00	4,00	4,00	240,00	240.00
01.02.04	TRAZO Y REPLANTEO	Km	1,00					0.73
	LIMPIEZA Y DESCOLMATACION		1,00	0.36				
	DIQUE ENROCADO		1,00	0.36				
01.02.05	CONTROL TOPOGRAFICO	Km	1,00					0.73
	LIMPIEZA Y DESCOLMATACION			0.36				
	DIQUE ENROCADO			0.36				
01.02.06	DESVÍO DEL RÍO	M	1,00	50,00			50,00	50.00
1.03	MOVIMIENTO DE TIERRAS							
01.03.01	LIMPIEZA Y DESCOLMATACIÓN DEL CAUCE	m3	1,00	363,00	60,00	1,00	21,780,00	21,780.00
01.03.02	CONFORMACIÓN DE DIQUE CON MATERIAL PROPIO	m3	1,00	363,00	9,73	6,30	22,240,10	22,240.10
					area			
01.03.03	EXCAVACIÓN PARA UÑA DE ENROCADO	m3	1,00	363,00	3,36		1,218,77	1,218.77
01.03.04	PERFILADO Y REFINE EN TALUD DE DIQUE	m2	1,00	363,00		8,91	3,234,16	3,234.16
						esponj		
01.03.05	ELIMINACIÓN DE MATERIAL EXCEDENTE	m3	1,00	758,67		1,15	872,47	872.47
1.04	PROTECCIÓN CON ENROCADO							
01.04.01	GEOTEXTIL NO TEJIDO DE 400 GR/M2 (INCLUYE SUMINISTRO E INSTALACION)	m2	1,00	363,00	11,11		4,032,76	4,032.76
01.04.02	SUMINISTRO, TRANSPORTE Y COLOCACION DE FILTRO DE GRAVA	m3	1,00	363,00	1,26		457,38	457.38
01.04.03	EXTRACCIÓN DE ROCAS CON EXPLOSIVOS PARA ENROCADO	m3			area			3,505.67
	Extracción de rocas para talud		1,00	363,00	6,30		2,286,90	
	Extracción de rocas para uña		1,00	363,00	3,36		1,218,77	
01.04.04	SELECCIÓN Y ACOPIO DE ROCAS	m3						3,505.67
	Selección y acopio de rocas para talud		1,00	363,00	6,30		2,286,90	
	Selección y acopio de rocas para uña		1,00	363,00	3,36		1,218,77	
01.04.05	CARGUÍO Y TRANSPORTE DE ROCAS	m3						3,505.67
	Carguío y transporte de rocas para talud		1,00	363,00	6,30		2,286,90	
	Carguío y transporte de rocas para uña		1,00	363,00	3,36		1,218,77	
01.04.06	ACOMODO DE ROCAS EN UÑA DE ENROCADO	m3						975.02
	Acomodo de rocas para uña de enrocado		1,00	363,00	3,36		975,02	
01.04.07	ACOMODO DE ROCAS EN TALUD DE ENROCADO	m3						1,829.52
	Acomodo de rocas para talud de enrocado		1,00	363,00	6,30		1,829,52	
1.05	FLETE TERRESTRE							
01.05.01	FLETE TERRESTRE	glb	1,00				1,00	1.00

### ESQUEMA DE LA PROPUESTA TECNICA

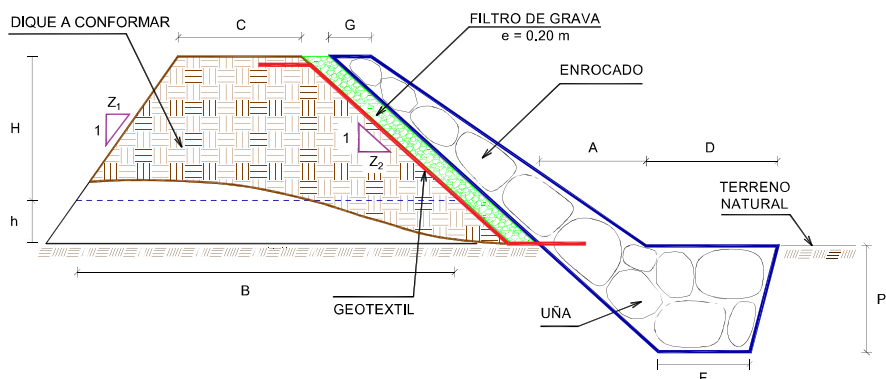

H = 6.00 m  
 h = 0.30 m  
 C = 5.00 m  
 Z<sub>1</sub> = 0.50  
 Z<sub>2</sub> = 1.00  
 B = 14.45 m  
 G = 1.00 m  
 A = 1.00 m  
 D = 1.25 m  
 P = 1.70 m  
 F = 1.70 m

% de vacíos en el enrocado = 20%

NOTA: LOS METRADOS SON REFERENCIALES, DEBIENDO SER LA FICHA TECNICA DEFINITIVA LA QUE ESTABLEZCA LOS VALORES FINALES, DE ACUERDO AL PLANTEAMIENTO ESTRUCTURAL

Firmado digitalmente por  
 TORRES JAVIER  
 Alexander FAU 20520711865  
 Motivo: En señal de Conformidad



Firmado digitalmente por  
 TORRES JAVIER  
 Alexander FAU 20520711865  
 Motivo: En señal de Conformidad



## ANALISIS DE COSTOS UNITARIOS REFERENCIAL DE LA PROPUESTA TECNICA

**Presupuesto:** LIMPIEZA, DESCOLMATACIÓN Y CONFORMACIÓN DE DIQUE CON ENROCADOS EN LA MARGEN IZQUIERDA DEL RÍO TAMBO, DEL DISTRITO COCACHACRA, PROVINCIA DE ISLAY, DEPARTAMENTO DE AREQUIPA.

**Lugar:** SECTOR CHECA, DISTRITO COCACHACRA, PROVINCIA DE ISLAY, DEPARTAMENTO DE AREQUIPA

**Fecha:** 01/12/2025

Partida	<b>01.01 CASETA DE GUARDIANIA Y/O ALMACEN</b>					
Rendimiento	<b>m2/DIA</b>	<b>20.0000</b>	<b>EQ. 20.0000</b>	<b>Costo unitario directo por : m2</b>		<b>93.73</b>
<b>Código</b>	<b>Descripción Recurso</b>	<b>Unidad</b>	<b>Cuadrilla</b>	<b>Cantidad</b>	<b>Precio S/.</b>	<b>Parcial S/.</b>
<b>Mano de Obra</b>						
0101010003	OPERARIO	hh	1.0000	0.4000	28.46	11.38
0101010004	OFICIAL	hh	1.0000	0.4000	22.40	8.96
0101010005	PEON	hh	1.0000	0.4000	20.29	8.12
						<b>28.46</b>
<b>Materiales</b>						
02041200010005	CLAVOS PARA MADERA CON CABEZA DI kg			0.2500	7.25	1.81
0204180008	CALAMINA GALVANIZADA e=0.14 mm	m2		0.8000	9.60	7.68
0231010001	MADERA TORNILLO	p2		6.0000	7.00	42.00
02310500010007	TRIPLAY LUPUNA E= 6 mm	m2		0.7500	17.24	12.93
						<b>64.42</b>
<b>Equipos</b>						
0301010006	HERRAMIENTAS MANUALES	%mo		3.0000	28.46	0.85
						<b>0.85</b>
Partida	<b>01.02 CARTEL DE IDENTIFICACION DE ACTIVIDAD</b>					
Rendimiento	<b>und/DIA</b>	<b>1.0000</b>	<b>EQ. 1.0000</b>	<b>Costo unitario directo por : und</b>		<b>1,778.59</b>
<b>Código</b>	<b>Descripción Recurso</b>	<b>Unidad</b>	<b>Cuadrilla</b>	<b>Cantidad</b>	<b>Precio S/.</b>	<b>Parcial S/.</b>
<b>Mano de Obra</b>						
0101010003	OPERARIO	hh	1.0000	8.0000	28.46	227.68
0101010005	PEON	hh	2.0000	16.0000	20.29	324.64
						<b>552.32</b>
<b>Materiales</b>						
02041200010009	CLAVOS PARA MADERA CON CABEZA DI kg			2.0000	7.25	14.50
0207030001	HORMIGON	m3		0.4800	40.00	19.20
0213010001	CEMENTO PORTLAND TIPO I (42.5 kg)	bol		1.2000	30.00	36.00
0231010001	MADERA TORNILLO	p2		70.0000	7.00	490.00
02901500260004	GIGANTOGRAFIA SEGUN DISEÑO	und		1.0000	650.00	650.00
						<b>1,209.70</b>
<b>Equipos</b>						
0301010006	HERRAMIENTAS MANUALES	%mo		3.0000	552.32	16.57
						<b>16.57</b>

Firmado digitalmente por  
TORRES JAVIER  
ALEXANDRE FAU  
Motivo: Doy V° B°



Firmado digitalmente por  
TORRES JAVIER ALEXANDRE FAU  
Motivo: En señal de Conformidad





Partida	<b>02.01</b>		<b>MOVILIZACION Y DESMOVILIZACION DE MAQUINARIAS Y EQUIPOS</b>			
Rendimiento	<b>glb/DIA</b>	<b>1.0000</b>		<b>EQ. 1.0000</b>	Costo unitario directo por : glb	<b>10,021.59</b>
<b>Código</b>	<b>Descripción Recurso</b>	<b>Unidad</b>	<b>Cuadrilla</b>	<b>Cantidad</b>	<b>Precio S/.</b>	<b>Parcial S/.</b>
	<b>Mano de Obra</b>					
0101010005	PEON	hh	6.0000	48.0000	20.29	973.92
						<b>973.92</b>
	<b>Equipos</b>					
0301010006	HERRAMIENTAS MANUALES	%mo		3.0000	973.92	29.22
03012200010004	CAMION PLATAFORMA 4 x 6 300 HP 19 t hm		0.7500	6.0000	452.00	2,712.00
0301220011	CAMION SEMI TRAYLER 6 x4 330 HP 35 T hm		1.8750	15.0000	420.43	6,306.45
						<b>9,047.67</b>

Partida	<b>02.02</b>		<b>HABILITACION DE CAMINO DE ACCESO</b>			
Rendimiento	<b>km/DIA</b>	<b>0.8000</b>		<b>EQ. 0.8000</b>	Costo unitario directo por : km	<b>7,721.90</b>
<b>Código</b>	<b>Descripción Recurso</b>	<b>Unidad</b>	<b>Cuadrilla</b>	<b>Cantidad</b>	<b>Precio S/.</b>	<b>Parcial S/.</b>
	<b>Mano de Obra</b>					
0101010004	OFICIAL	hh	1.0000	10.0000	22.40	224.00
0101010005	PEON	hh	1.0000	10.0000	20.29	202.90
						<b>426.90</b>
	<b>Equipos</b>					
03011800020002	TRACTOR DE ORUGAS DE 300-330 HP	hm	1.0000	10.0000	729.50	7,295.00
						<b>7,295.00</b>

Partida	<b>02.03</b>		<b>RAMPAS DE ACCESO A LA ACTIVIDAD</b>			
Rendimiento	<b>m3/DIA</b>	<b>1,000.0000</b>		<b>EQ. 1,000.0000</b>	Costo unitario directo por : m3	<b>6.03</b>
<b>Código</b>	<b>Descripción Recurso</b>	<b>Unidad</b>	<b>Cuadrilla</b>	<b>Cantidad</b>	<b>Precio S/.</b>	<b>Parcial S/.</b>
	<b>Mano de Obra</b>					
0101010005	PEON	hh	1.0000	0.0080	20.29	0.16
0101010010	OFICIAL (CONTROLADOR)	hh	0.1000	0.0008	22.40	0.02
						<b>0.18</b>
	<b>Equipos</b>					
0301010006	HERRAMIENTAS MANUALES	%mo		3.0000	0.18	0.01
03011800020002	TRACTOR DE ORUGAS DE 300-330 HP	hm	1.0000	0.0080	729.50	5.84
						<b>5.85</b>

Firmado digitalmente por  
TORRES JAVIER  
ALEXANDRE FAU  
Motivo: Doy V° B°



Firmado digitalmente por  
TORRES JAVIER ALEXANDRE FAU  
Motivo: En señal de Conformidad



Partida **02.04** **TRAZO Y REPLANTEO**

Rendimiento **km/DIA** **0.5000** **EQ. 0.5000** Costo unitario directo por : km **1,881.02**

Código	Descripción Recurso	Unidad	Cuadrilla	Cantidad	Precio S/.	Parcial S/.
<b>Mano de Obra</b>						
0101010003	OPERARIO	hh	0.1000	1.6000	28.46	45.54
0101010005	PEON	hh	0.5000	8.0000	20.29	162.32
0101030000	TOPOGRAFO	hh	1.0000	16.0000	29.42	470.72
01010300030003	AYUDANTE DE TOPOGRAFIA	hh	0.5000	8.0000	22.40	179.20
						<b>857.78</b>
<b>Materiales</b>						
02040300010043	FIERRO 3/8"	var		0.5000	22.30	11.15
0213010001	CEMENTO PORTLAND TIPO I (42.5 kg)	bol		3.6000	30.00	108.00
02130300010003	YESO BOLSA 25 kg	bol		3.0000	20.00	60.00
0231040001	ESTACAS DE MADERA	und		50.0000	4.65	232.50
0240020001	PINTURA ESMALTE	gal		0.3500	60.17	21.06
						<b>432.71</b>
<b>Equipos</b>						
0301000014	MIRAS	día	2.0000	4.0000	17.36	69.44
0301000015	JALONES	día	4.0000	8.0000	14.96	119.68
0301000022	ESTACION TOTAL	he	1.0000	16.0000	23.48	375.68
0301010006	HERRAMIENTAS MANUALES	%mo		3.0000	857.78	25.73
						<b>590.53</b>

Firmado digitalmente por  
TORRES JAVIER  
ALEXANDRE FAU  
Motivo: Doy V° B°



Partida **02.05** **CONTROL TOPOGRAFICO**

Rendimiento **km/DIA** **0.2000** **EQ. 0.2000** Costo unitario directo por : km **2,830.63**

Código	Descripción Recurso	Unidad	Cuadrilla	Cantidad	Precio S/.	Parcial S/.
<b>Mano de Obra</b>						
0101010004	OFICIAL	hh	0.1000	4.0000	22.40	89.60
0101010005	PEON	hh	0.5000	20.0000	20.29	405.80
0101030000	TOPOGRAFO	hh	1.0000	40.0000	29.42	1,176.80
01010300030003	AYUDANTE DE TOPOGRAFIA	hh	0.2500	10.0000	22.40	224.00
						<b>1,896.20</b>
<b>Materiales</b>						
02130300010003	YESO BOLSA 25 kg	bol		3.0000	20.00	60.00
0231040001	ESTACAS DE MADERA	und		50.0000	4.65	232.50
0240020001	PINTURA ESMALTE	gal		0.2500	60.17	15.04
						<b>307.54</b>
<b>Equipos</b>						
0301000023	NIVEL TOPOGRAFICO	hm	1.0000	40.0000	14.25	570.00
0301010006	HERRAMIENTAS MANUALES	%mo		3.0000	1,896.20	56.89
						<b>626.89</b>

Firmado digitalmente por  
TORRES JAVIER  
ALEXANDRE FAU  
Motivo: En señal de Conformidad



Profesional de la ALA que  
la ficha técnica re



Administrador de La  
Administración Local Del Agua

Firmado digitalmente por  
ZEVALLOS QUEZADA Angel  
Gustavo FAU 20520711865 hard  
Motivo: En señal de Conformidad

Profesional Designado  
Por La AAA

Director de La Autoridad  
Administrativa Del Agua

Partida **02.06** **DESVIO DE CAUCE DE RIO**

Rendimiento **m/DIA** **320.0000** **EQ. 320.0000** Costo unitario directo por : m **20.30**

Código	Descripción Recurso	Unidad	Cuadrilla	Cantidad	Precio S/.	Parcial S/.
<b>Mano de Obra</b>						
0101010003	OPERARIO	hh	1.0000	0.0250	28.46	0.71
0101010004	OFICIAL	hh	0.5000	0.0125	22.40	0.28
0101010005	PEON	hh	2.0000	0.0500	20.29	1.01
<b>Equipos</b>						
0301010006	HERRAMIENTAS MANUALES	%mo		3.0000	2.00	0.06
03011800020002	TRACTOR DE ORUGAS DE 300-330 HP	hm	1.0000	0.0250	729.50	18.24
<b>18.30</b>						

Partida **03.01** **LIMPIEZA Y DESCOLMATACIÓN DE CAUCE DE RIO**

Rendimiento **m3/DIA** **850.0000** **EQ. 850.0000** Costo unitario directo por : m3 **7.33**

Código	Descripción Recurso	Unidad	Cuadrilla	Cantidad	Precio S/.	Parcial S/.
<b>Mano de Obra</b>						
0101010003	OPERARIO	hh	1.0000	0.0094	28.46	0.27
0101010005	PEON	hh	1.0000	0.0094	20.29	0.19
<b>Equipos</b>						
0301010006	HERRAMIENTAS MANUALES	%mo		3.0000	0.46	0.01
03011800020002	TRACTOR DE ORUGAS DE 300-330 HP	hm	1.0000	0.0094	729.50	6.86
<b>6.87</b>						

Partida **03.02** **CONFORMACION DE DIQUE SECO C/ MAQUINARIA CON MATERIAL PROPIO**

Rendimiento **m3/DIA** **810.0000** **EQ. 810.0000** Costo unitario directo por : m3 **7.65**

Código	Descripción Recurso	Unidad	Cuadrilla	Cantidad	Precio S/.	Parcial S/.
<b>Mano de Obra</b>						
0101010005	PEON	hh	1.0000	0.0099	20.29	0.20
0101010010	OFICIAL (CONTROLADOR)	hh	1.0000	0.0099	22.40	0.22
<b>Equipos</b>						
0301010006	HERRAMIENTAS MANUALES	%mo		3.0000	0.42	0.01
03011800020002	TRACTOR DE ORUGAS DE 300-330 HP	hm	1.0000	0.0099	729.50	7.22
<b>7.23</b>						

Partida **03.03** **EXCAVACION DE UÑA PARA DIQUE**

Rendimiento **m3/DIA** **350.0000** **EQ. 350.0000** Costo unitario directo por : m3 **13.05**

Código	Descripción Recurso	Unidad	Cuadrilla	Cantidad	Precio S/.	Parcial S/.
<b>Mano de Obra</b>						
0101010004	OFICIAL	hh	1.0000	0.0229	22.40	0.51
0101010005	PEON	hh	1.0000	0.0229	20.29	0.46
<b>Equipos</b>						
0301010006	HERRAMIENTAS MANUALES	%mo		5.0000	0.97	0.05
03011700010007	EXCAVADORA SOBRE ORUGAS 170 - 25t	hm	1.0000	0.0229	525.13	12.03
<b>12.08</b>						

Firmado digitalmente por  
TORRES JAVIER  
ALEXANDRE FAU  
Motivo: Doy V° B°



Firmado digitalmente por  
TORRES JAVIER ALEXANDRE FAU  
Motivo: En señal de Conformidad





Partida **03.04** **PERFILADO Y REFINE EN TALUD DE DIQUE**

Rendimiento **m2/DIA** **1,200.0000** EQ. **1,200.0000** Costo unitario directo por : m2 **3.95**

Código	Descripción Recurso	Unidad	Cuadrilla	Cantidad	Precio S/.	Parcial S/.
<b>Mano de Obra</b>						
0101010004	OFICIAL	hh	1.0000	0.0067	22.40	0.15
0101010005	PEON	hh	2.0000	0.0133	20.29	0.27
<b>Equipos</b>						
0301010006	HERRAMIENTAS MANUALES	%mo		3.0000	0.42	0.01
03011700010007	EXCAVADORA SOBRE ORUGAS 170 - 25t hm		1.0000	0.0067	525.13	3.52
<b>3.53</b>						

Partida **03.05** **ELIMINACION DE MATERIAL EXCEDENTE D=5 km**

Rendimiento **m3/DIA** **1,200.0000** EQ. **1,200.0000** Costo unitario directo por : m3 **14.49**

Código	Descripción Recurso	Unidad	Cuadrilla	Cantidad	Precio S/.	Parcial S/.
<b>Mano de Obra</b>						
0101010005	PEON	hh	1.0000	0.0067	20.29	0.14
0101010010	OFICIAL (CONTROLADOR)	hh	0.1000	0.0007	22.40	0.02
<b>Equipos</b>						
03011600010005	CARGADOR SOBRE LLANTAS DE 200 - 2t hm		1.0000	0.0067	399.70	2.68
0301220010	CAMION VOLQUETE 6 x 4 330HP15 M3	hm	4.0000	0.0267	436.20	11.65
<b>14.33</b>						

Partida **04.01** **GEOTEXTIL NO TEJIDO DE 400 GR/M2 (INCLUYE SUMINISTRO E INSTALACION)**

Rendimiento **m2/DIA** **400.0000** EQ. **400.0000** Costo unitario directo por : m2 **16.20**

Código	Descripción Recurso	Unidad	Cuadrilla	Cantidad	Precio S/.	Parcial S/.
<b>Mano de Obra</b>						
0101010003	OPERARIO	hh	1.0000	0.0200	28.46	0.57
0101010004	OFICIAL	hh	1.0000	0.0200	22.40	0.45
0101010005	PEON	hh	4.0000	0.0800	20.29	1.62
<b>2.64</b>						
<b>Materiales</b>						
0210020009	GEOTEXTIL NO TEJIDO MACTEX MT200	m2		1.0500	12.84	13.48
<b>13.48</b>						
<b>Equipos</b>						
0301010006	HERRAMIENTAS MANUALES	%mo		3.0000	2.64	0.08
<b>0.08</b>						

Firmado digitalmente por  
TORRES JAVIER  
ALEXANDRE FAU  
Motivo: Doy V° B°

Firmado digitalmente por  
TORRES JAVIER  
ALEXANDRE FAU  
Motivo: Doy V° B°

Firmado digitalmente por  
TORRES JAVIER  
ALEXANDRE FAU  
Motivo: Doy V° B°

Firmado digitalmente por  
TORRES JAVIER  
ALEXANDRE FAU  
Motivo: En señal de Conformidad

Firmado digitalmente por  
TORRES JAVIER  
ALEXANDRE FAU  
Motivo: En señal de Conformidad

Partida **04.02** **SUMINISTRO, TRANSPORTE Y COLOCACION DE FILTRO DE GRAVA**

Rendimiento **m3/DIA** **250.0000** **EQ. 250.0000** Costo unitario directo por : m3 **133.25**

Código	Descripción Recurso	Unidad	Cuadrilla	Cantidad	Precio S/.	Parcial S/.
<b>Mano de Obra</b>						
0101010005	PEON	hh	62.5000	2.0000	20.29	40.58
0101010010	OFICIAL (CONTROLADOR)	hh	3.1250	0.1000	22.40	2.24
						<b>42.82</b>
<b>Materiales</b>						
0207010012	GRAVA SELECCIONADA 2-6 MM3	m3		1.1000	76.27	83.90
						<b>83.90</b>
<b>Equipos</b>						
0301010006	HERRAMIENTAS MANUALES	%mo		3.0000	42.82	1.28
03011700010007	EXCAVADORA SOBRE ORUGAS 170 - 25t hm		0.3125	0.0100	525.13	5.25
						<b>6.53</b>

Partida **04.03** **EXTRACCION DE ROCA C/EXPLOSIVOS**

Rendimiento **m3/DIA** **200.0000** **EQ. 200.0000** Costo unitario directo por : m3 **41.00**

Código	Descripción Recurso	Unidad	Cuadrilla	Cantidad	Precio S/.	Parcial S/.
<b>Mano de Obra</b>						
0101010007	PERFORISTA	hh	2.0000	0.0800	30.99	2.48
0101010010	OFICIAL (CONTROLADOR)	hh	1.0000	0.0400	22.40	0.90
0101010011	AYUDANTE DE PERFORISTA	hh	2.0000	0.0800	29.30	2.34
01020100000013	TECNICO (AUTORIZADO x DISCAMEC)	hh	1.0000	0.0400	30.99	1.24
						<b>6.96</b>
<b>Materiales</b>						
0255100001	DINAMITA AL 65%	kg		0.2500	8.08	2.02
0255100009	MECHA L DE SEGURIDAD IMPERMEABLE	m		1.0000	15.00	15.00
0255100010	FULMINANTE	und		1.0000	4.00	4.00
0290230059	BARRENO DE 7/8" x 5 HP	und		0.0170	92.00	1.56
						<b>22.58</b>
<b>Equipos</b>						
0301010006	HERRAMIENTAS MANUALES	%mo		5.0000	6.96	0.35
03011400020002	MARTILLO NEUMATICO DE 29 kg	hm	2.0000	0.0800	10.18	0.81
03011400060005	COMPRESORA NEUMATICA 196 HP 600 - hm		1.0000	0.0400	257.61	10.30
						<b>11.46</b>

Partida **04.04** **SELECCION Y ACOPIO DE ROCA EN CANTERA**

Rendimiento **m3/DIA** **250.0000** **EQ. 250.0000** Costo unitario directo por : m3 **18.88**

Código	Descripción Recurso	Unidad	Cuadrilla	Cantidad	Precio S/.	Parcial S/.
<b>Mano de Obra</b>						
0101010004	OFICIAL	hh	1.0000	0.0320	22.40	0.72
0101010005	PEON	hh	2.0000	0.0640	20.29	1.30
						<b>2.02</b>
<b>Equipos</b>						
0301010006	HERRAMIENTAS MANUALES	%mo		3.0000	2.02	0.06
03011700010007	EXCAVADORA SOBRE ORUGAS 170 - 25t hm		1.0000	0.0320	525.13	16.80
						<b>16.86</b>

Firmado digitalmente por  
TORRES JAVIER  
ALEXANDRE FAU  
Motivo: Doy V° B°



Firmado digitalmente por  
TORRES JAVIER  
ALEXANDRE FAU  
Motivo: En señal de Conformidad



Profesional de la ALA que  
la ficha técnica re



Administrador de La  
Administración Local Del Agua

Firmado digitalmente por  
ZEVALLOS QUEZADA Angel  
Gustavo FAU 20520711865 hard  
Motivo: En señal de Conformidad

Profesional Designado  
Por La AAA

Director de La Autoridad  
Administrativa Del Agua

Partida	<b>04.05</b>		<b>CARGUIO Y TRANSPORTE DE ROCA DIST. 16 km</b>				
Rendimiento	<b>m3/DIA</b>	<b>200.0000</b>		<b>EQ. 200.0000</b>		Costo unitario directo por : m3	<b>86.73</b>
<b>Código</b>	<b>Descripción Recurso</b>	<b>Unidad</b>	<b>Cuadrilla</b>	<b>Cantidad</b>	<b>Precio S/.</b>	<b>Parcial S/.</b>	
	<b>Mano de Obra</b>						
0101010004	OFICIAL	hh	1.0000	0.0400	22.40	0.90	
						<b>0.90</b>	
	<b>Equipos</b>						
0301010006	HERRAMIENTAS MANUALES	%mo		5.0000	0.90	0.05	
03011600010005	CARGADOR SOBRE LLANTAS DE 200 - 2' hm		1.0000	0.0400	399.70	15.99	
0301220010	CAMION VOLQUETE 6 x 4 330HP15 M3	hm	4.0000	0.1600	436.20	69.79	
						<b>85.83</b>	
Partida	<b>04.06</b>		<b>ACOMODO DE ROCA SOBRE UÑA</b>				
Rendimiento	<b>m3/DIA</b>	<b>300.0000</b>		<b>EQ. 300.0000</b>		Costo unitario directo por : m3	<b>21.78</b>
<b>Código</b>	<b>Descripción Recurso</b>	<b>Unidad</b>	<b>Cuadrilla</b>	<b>Cantidad</b>	<b>Precio S/.</b>	<b>Parcial S/.</b>	
	<b>Mano de Obra</b>						
0101010005	PEON	hh	4.0000	0.1067	20.29	2.16	
0101010010	OFICIAL (CONTROLADOR)	hh	1.0000	0.0267	22.40	0.60	
						<b>2.76</b>	
	<b>Equipos</b>						
0301010006	HERRAMIENTAS MANUALES	%mo		3.0000	2.76	0.08	
03011700010006	EXCAVADORA SOBRE ORUGAS 325 HP	hm	1.0000	0.0267	709.27	18.94	
						<b>19.02</b>	
Partida	<b>04.07</b>		<b>ACOMODO DE ROCA SOBRE TALUD DE DIQUE</b>				
Rendimiento	<b>m3/DIA</b>	<b>280.0000</b>		<b>EQ. 280.0000</b>		Costo unitario directo por : m3	<b>23.34</b>
<b>Código</b>	<b>Descripción Recurso</b>	<b>Unidad</b>	<b>Cuadrilla</b>	<b>Cantidad</b>	<b>Precio S/.</b>	<b>Parcial S/.</b>	
	<b>Mano de Obra</b>						
0101010005	PEON	hh	4.0000	0.1143	20.29	2.32	
0101010010	OFICIAL (CONTROLADOR)	hh	1.0000	0.0286	22.40	0.64	
						<b>2.96</b>	
	<b>Equipos</b>						
0301010006	HERRAMIENTAS MANUALES	%mo		3.0000	2.96	0.09	
03011700010006	EXCAVADORA SOBRE ORUGAS 325 HP	hm	1.0000	0.0286	709.27	20.29	
						<b>20.38</b>	
Partida	<b>05.01</b>		<b>FLETE TERRESTRE</b>				
Rendimiento	<b>glb/DIA</b>			<b>EQ.</b>		Costo unitario directo por : glb	<b>15,000.00</b>
<b>Código</b>	<b>Descripción Recurso</b>	<b>Unidad</b>	<b>Cuadrilla</b>	<b>Cantidad</b>	<b>Precio S/.</b>	<b>Parcial S/.</b>	
	<b>Materiales</b>						
0203020002	FLETE TERRESTRE	glb		1.0000	15,000.00	15,000.00	
						<b>15,000.00</b>	

**NOTA: LOS ANALISIS DE COSTOS UNITARIOS SON REFERENCIALES, DEBIENDO SER LA FICHA TECNICA DEFINITIVA LA QUE DETERMINE LOS COSTOS UNITARIOS FINALES**



## Precios y cantidades de recursos requeridos por tipo

**Presupuesto** LIMPIEZA, DESCOLMATACIÓN Y CONFORMACIÓN DE DIQUE CON ENROCADO EN LA MARGEN IZQUIERDA DEL RÍO TAMBO, DEL DISTRITO COCACHACRA, PROVINCIA DE ISLAY, DEPARTAMENTO DE AREQUIPA.

**Lugar** SECTOR CHECA, DISTRITO COCACHACRA, PROVINCIA DE ISLAY, DEPARTAMENTO DE AREQUIPA

**Fecha** 01/12/2025

Código	Recurso	Unidad	Cantidad	Precio S/.	Parcial S/.
<b>MANO DE OBRA</b>					
0101010003	OPERARIO	hh	301.8052	28.46	8,589.38
0101010004	OFICIAL	hh	397.1871	22.40	8,896.99
0101010005	PEON	hh	2,424.4310	20.29	49,191.70
0101010007	PERFORISTA	hh	280.4536	30.99	8,691.26
0101010010	OFICIAL (CONTROLADOR)	hh	485.3016	22.40	10,870.76
0101010011	AYUDANTE DE PERFORISTA	hh	280.4536	29.30	8,217.29
0101030000	TOPOGRAFO	hh	40.8800	29.42	1,202.69
01010300030003	AYUDANTE DE TOPOGRAFIA	hh	13.1400	22.40	294.34
01020100000013	TECNICO (AUTORIZADO x DISCAMEC)	hh	140.2268	30.99	4,345.63
					<b>100,300.04</b>
<b>MATERIALES</b>					
0203020002	FLETE TERRESTRE	glb	1.0000	15,000.00	15,000.00
02040300010043	FIERRO 3/8"	var	0.3650	22.30	8.14
02041200010005	CLAVOS PARA MADERA CON CABEZA DE 3"	kg	3.7500	7.25	27.19
02041200010009	CLAVOS PARA MADERA CON CABEZA DE 2" A 4"	kg	2.0000	7.25	14.50
0204180008	CALAMINA GALVANIZADA e=0.14 mm	m2	12.0000	9.60	115.20
0207010012	GRAVA SELECCIONADA 2-6 MM3	m3	503.1180	76.27	38,372.81
0207030001	HORMIGON	m3	0.4800	40.00	19.20
0210020009	GEOTEXTIL NO TEJIDO MACTEX MT200	m2	4,234.3980	12.84	54,369.67
0213010001	CEMENTO PORTLAND TIPO I (42.5 kg)	bol	3.8280	30.00	114.84
02130300010003	YESO BOLSA 25 kg	bol	4.3800	20.00	87.60
0231010001	MADERA TORNILLO	p2	160.0000	7.00	1,120.00
0231040001	ESTACAS DE MADERA	und	73.0022	4.65	339.46
02310500010007	TRIPLAY LUPUNA E= 6 mm	m2	11.2500	17.24	193.95
0240020001	PINTURA ESMALTE	gal	0.4380	60.17	26.35
0255100001	DINAMITA AL 65%	kg	876.4175	8.08	7,081.45
0255100009	MECHA L DE SEGURIDAD IMPERMEABLE BLANCA	m	3,505.6700	15.00	52,585.05
0255100010	FULMINANTE	und	3,505.6700	4.00	14,022.68
02901500260004	GIGANTOGRAFIA SEGUN DISEÑO	und	1.0000	650.00	650.00
0290230059	BARRENO DE 7/8" x 5 HP	und	59.5964	92.00	5,482.87
					<b>189,630.96</b>
<b>EQUIPOS</b>					
0301000014	MIRAS	día	2.9200	17.36	50.69
0301000015	JALONES	día	5.8400	14.96	87.37
0301000022	ESTACION TOTAL	he	11.6800	23.48	274.25
0301000023	NIVEL TOPOGRAFICO	hm	29.2000	14.25	416.10
0301010006	HERRAMIENTAS MANUALES	%mo			3,432.58
03011400020002	MARTILLO NEUMATICO DE 29 kg	hm	280.4536	10.18	2,855.02
03011400060005	COMPRESORA NEUMATICA 196 HP 600 - 690 PCM	hm	140.2268	257.61	36,123.83
03011600010005	CARGADOR SOBRE LLANTAS DE 200 - 250 HP 4. yd3	hm	146.0723	399.70	58,385.10
03011700010006	EXCAVADORA SOBRE ORUGAS 325 HP	hm	78.3573	709.27	55,576.48
03011700010007	EXCAVADORA SOBRE ORUGAS 170 - 250 HP 1	hm	166.3339	525.13	87,346.92
03011800020002	TRACTOR DE ORUGAS DE 300-330 HP	hm	433.0790	729.50	315,931.13
03012200010004	CAMION PLATAFORMA 4 x 6 300 HP 19 tn	hm	12.0000	452.00	5,424.00
0301220010	CAMION VOLQUETE 6 x 4 330HP15 M3	hm	584.2021	436.20	254,828.96
0301220011	CAMION SEMI TRAYLER 6 x4 330 HP 35 TN	hm	30.0000	420.43	12,612.90
					<b>833,345.33</b>
<b>Total</b>				<b>S/.</b>	<b>1,123,276.33</b>

Firmado digitalmente por  
TORRES JAVIER  
ALEXANDRE FAU  
Motivo: Doy V° B°



Firmado digitalmente por  
TORRES JAVIER ALEXANDRE FAU  
Motivo: En señal de Conformidad



Profesional de la ALA que  
la ficha técnica refe



Administrador de La  
Administración Local Del Agua

Firmado digitalmente por  
ZEVALLOS QUEZADA Angel  
Gustavo FAU 20520711865 hard  
Motivo: En señal de Conformidad

Profesional Designado  
Por La AAA

Director de La Autoridad  
Administrativa Del Agua

CRONOGRAMA REFERENCIAL DE LA PROPUESTA TECNICA

Actividad LIMPIEZA, DESCOLMATACIÓN Y CONFORMACIÓN DE DIQUE CON ENROCAMIENTO EN LA MARGEN IZQUIERDA DEL RÍO TAMBO, DEL DISTRITO COCACACHACRA, PROVINCIA DE ISLAY, DEPARTAMENTO DE AREQUIPA.

Ubicación SECTOR CHECA, DISTRITO COCACACHACRA, PROVINCIA DE ISLAY, DEPARTAMENTO DE AREQUIPA

Fecha 01/12/2025

ITEM	ACTIVIDAD	UND.	N° días	PLAZO DE EJECUCION											
				MES 01				MES 02				MES 03			
				I	II	III	IV	I	II	III	IV	I	II	III	IV
LIMPIEZA, DESCOLMATACIÓN (L = 363.00 m) Y CONFORMACIÓN DE DIQUE C/ENROCAMIENTO, (L = 363.00 m)															

CRONOGRAMA DE ACTIVIDADES PARA EL CUMPLIMIENTO DE OBRA

**PRESUPUESTO** LIMPIEZA, DESCOLMATACIÓN Y CONFORMACIÓN DE DIQUE CON ENROCAMIENTO EN LA MARGEN IZQUIERDA DEL RÍO TAMBO, DEL DISTRITO COCACHACRA, PROVINCIA DE ISLAY, DEPARTAMENTO DE AREQUIPA.

**LUGAR** SECTOR CHECA, DISTRITO COCACHACRA, PROVINCIA DE ISLAY, DEPARTAMENTO DE AREQUIPA

**FECHA** 01/12/2025

ITEM	ACTIVIDAD	MES 01				MES 02				MES 03				MES 04				MES 05				MES 06			
		I	II	III	IV	I	II	III	IV	I	II	III	IV	I	II	III	IV	I	II	III	IV	I	II	III	IV
01.01	FORMULACION DE FICHA TECNICA																								
01.02	CONTRATACION																								
01.03	EJECUCION																								
01.04	SUPERVISIÓN																								
01.05	SEGUIMIENTO																								
01.06	LIQUIDACION																								

Firmado digitalmente por  
VISA Bernado Feliciano FAU  
2050718857843  
Motivo: Day V B



Profesional de la ALA que ha elaborado  
la ficha técnica referencial

Firmado digitalmente por ZEVALLOS QUEZADA  
ALEXANDER TORRES JAVIER  
Motivo: En señal de Conformidad



Administración Local Del Agua

Firmado digitalmente por  
ALEXANDER TORRES JAVIER  
Motivo: Day V B



Profesional Designado  
Por La AAA

Director de La Autoridad  
Administrativa Del Agua



MAQUINARIA QUE SE EMPLEARÁ EN LA ACTIVIDAD

TIEMPO A LA ACTIVIDAD = 1.00 Hr      TIEMPO A LA CANTERA = 1.50 Hr

TIPO DE MÁQUINA	CANT. (UND)	TIEMPO HORAS (IDA Y VUELTA)
<b>VEHÍCULOS TRANSPORTABLES</b>		
TRACTOR DE ORUGAS DE 140-160 HP	3	6.0
EXCAVADORA SOBRE ORUGAS 170-250 HP, 1.10-2.75 Yd3	1	2.0
CHANCADORA PRIMARIA SECUNDARIA 46 - 70 Ton/h	1	2.0
<b>CAMION PLATAFORMA 4 X 2 122 HP 8 ton</b>		<b>3.0</b>
<b>VEHÍCULOS AUTO TRANSPORTABLES</b>		
CAMION VOLQUETE DE 15 m3	8	16.0
CAMION CISTERNA 4 X 2 (AGUA) 122 HP 2,000 gl	1	2.0
CARGADOR SOBRE LLANTAS DE 125-155 HP 3 yd3	2	4.0
CAMIONETA 4X4 PICK-UP	1	2.0

Firmado digitalmente por  
NINA VISA Berrueto  
Doy V B  
Motivo: Doy V B



Profesional de la ALA que ha elaborado  
la ficha técnica referencial

Firmado digitalmente por  
ANGEL GUEVARO FAU 20520711865  
Motivo: En se  
Conformidad



Administración Local Del Agua

Firmado digitalmente por  
TORRES JAVIER  
ALEXANDER FAU  
Motivo: Doy V B



Profesional Designado  
Por La AAA

Director de La Autoridad  
Administrativa Del Agua